

TÍTULO:  
DOCUMENTO AS BUILT DE PROYECTO MODIFICADO Nº 2 DE LAS E.D.A.R.S  
EN LEZUA, TIRIEZ, LA YUNQUERA, ALCADOZO, POZOHONDO, NAVA DE  
ABAJO, NAVA DE ARRIBA, BALAZOTE, SAN PEDRO, POZUELO Y BARRAX

EDAR BARRAX

DENOMINACIÓN: PLANTA DE SITUACION PLANO Nº: 01-PG-02

FECHA: JUNIO 2018 ESCALA: S/E

EL DIRECTOR DE LAS OBRAS  
MIGUEL ARENAS ORIENT  
Colaborador nº 8509

LA EMPRESA CONSTRUCTORA  
OHL

GS Inima

LUIS PALOMINO ALMANZA  
Gerente de la UTE



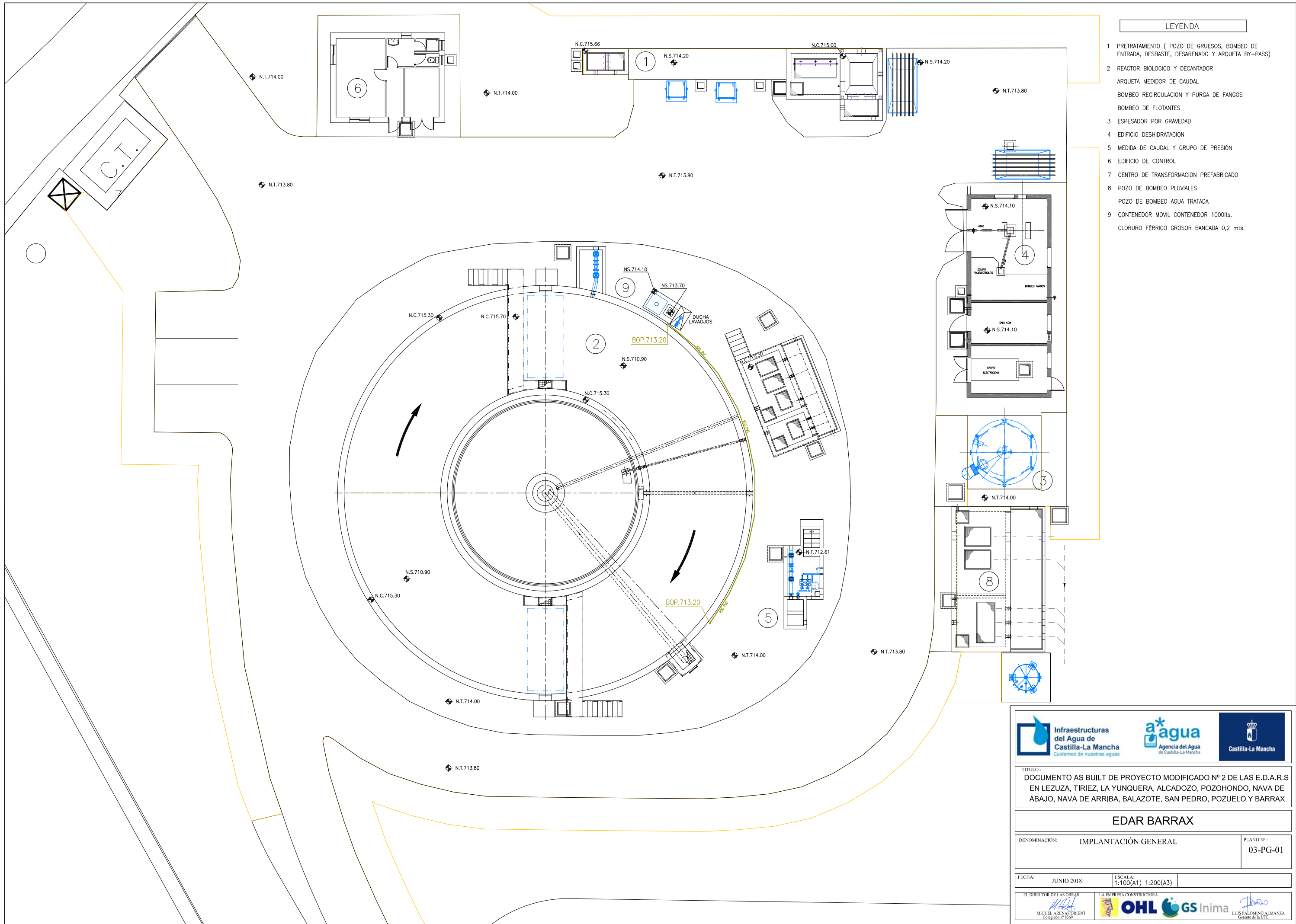

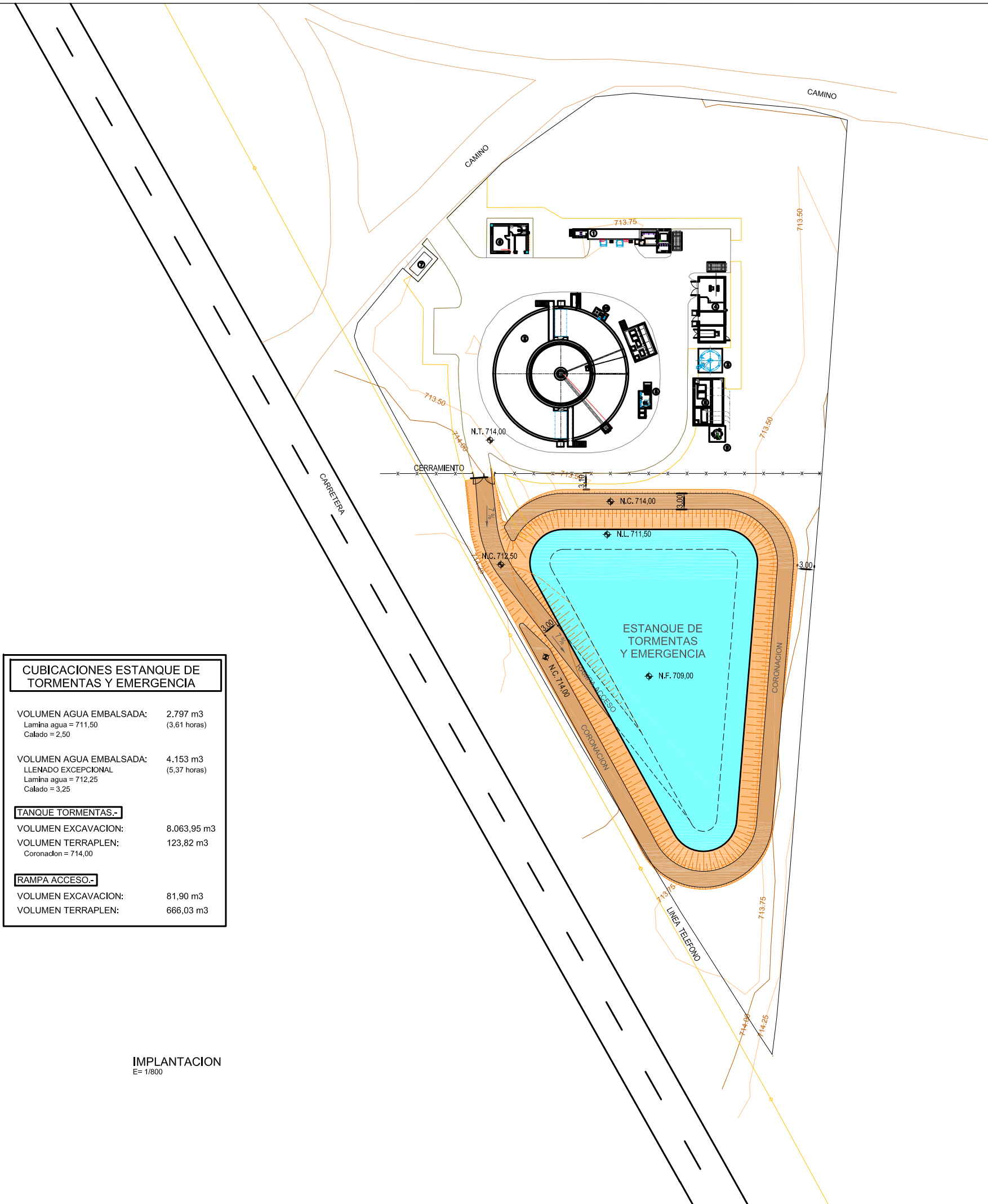

CUBICACIONES ESTANQUE DE TORMENTAS Y EMERGENCIA	
VOLUMEN AGUA EMBALSADA:	2.797 m3
Lamina agua = 711,50	(3,61 horas)
Calado = 2,50	
VOLUMEN AGUA EMBALSADA:	4.153 m3
LLENADO EXCEPCIONAL	(5,37 horas)
Lamina agua = 712,25	
Calado = 3,25	
TANQUE TORMENTAS.-	
VOLUMEN EXCAVACION:	8.063,95 m3
VOLUMEN TERRAPLEN:	123,82 m3
Coronacion = 714,00	
RAMPA ACCESO.-	
VOLUMEN EXCAVACION:	81,90 m3
VOLUMEN TERRAPLEN:	666,03 m3

IMPLANTACION  
E= 1/800

LEYENDA
1 PRETRATAMIENTO ( POZO DE GRUESOS, BOMBEO DE ENTRADA, DESBASTE, DESARENADO Y ARQUETA BY-PASS)
2 REACTOR BIOLOGICO Y DECANTADOR
ARQUETA MEDIDOR DE CAUDAL
BOMBEO RECIRCULACION Y PURGA DE FANGOS
BOMBEO DE FLOTANTES
3 ESPESADOR POR GRAVEDAD
4 EDIFICIO DESHIDRATACION, CCM Y GRUPO ELECTROGENO
5 MEDIDA DE CAUDAL Y ARQUETA DE SALIDA
6 EDIFICIO DE CONTROL
7 CENTRO DE TRANSFORMACION PREFABRICADO
8 POZO DE BOMBEO PLUVIALES
POZO DE BOMBEO AGUA TRATADA
9 CALDERIN ANTIARIETE



TITULO:  
DOCUMENTO AS BUILT DE PROYECTO MODIFICADO Nº 2 DE LAS E.D.A.R.S  
EN LEZUA, TIRIEZ, LA YUNQUERA, ALCADOZO, POZOHONDO, NAVA DE  
ABAJO, NAVA DE ARRIBA, BALAZOTE, SAN PEDRO, POZUELO Y BARRAX

EDAR BARRAX

DENOMINACIÓN: ESTANQUE DE TORMENTAS Y EMERGENCIA IMPLANTACION	PLANO Nº: 10-PG-01
---	-----------------------

FECHA: JUNIO 2018	ESCALA: 1:800	
----------------------	------------------	--

EL DIRECTOR DE LAS OBRAS  MIGUEL ARENAS ORIENT Colaborador nº 8599	LA EMPRESA CONSTRUCTORA   LUIS PALOMINO ALMANZA Gerente de la UTE
--	--

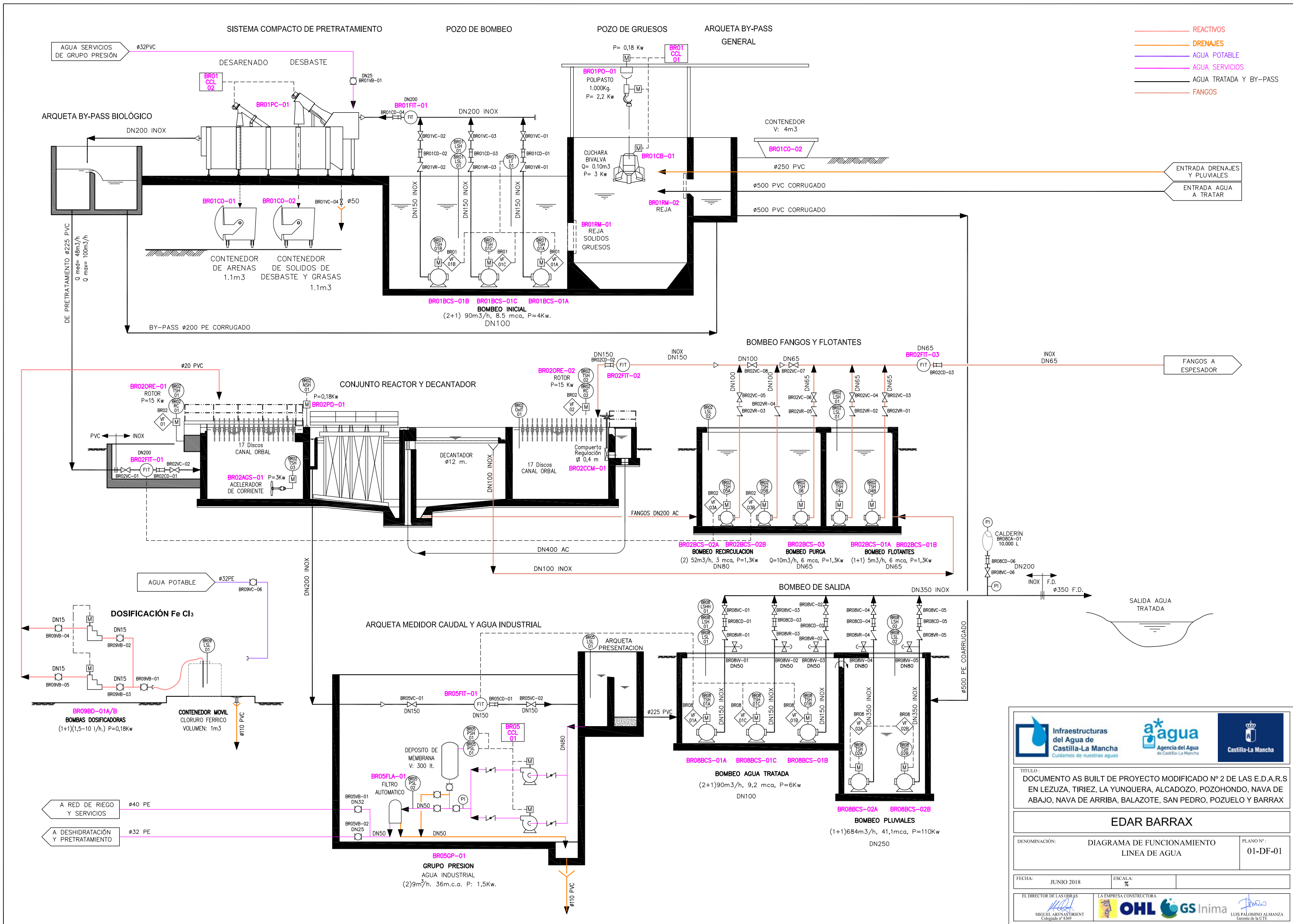

TÍTULO:  
DOCUMENTO AS BUILT DE PROYECTO MODIFICADO Nº 2 DE LAS E.D.A.R.S EN LEZUA, TIRIEZ, LA YUNQUERA, ALCADOZO, POZOHONDO, NAVA DE ABAJO, NAVA DE ARRIBA, BALAZOTE, SAN PEDRO, POZUELO Y BARRAX

EDAR BARRAX

DENOMINACIÓN: DIAGRAMA DE FUNCIONAMIENTO LINEA DE AGUA PLANO Nº: 01-DF-01

FECHA: JUNIO 2018 ESCALA: %

EL DIRECTOR DE LAS OBRAS  
 MIGUEL ARENAS ORIENT  
 Colegiado nº 8569

LA EMPRESA CONSTRUCTORA  
 OHL GS Inima  
 LUIS PALOMINO ALMANZA  
 Cuentista de la UTE

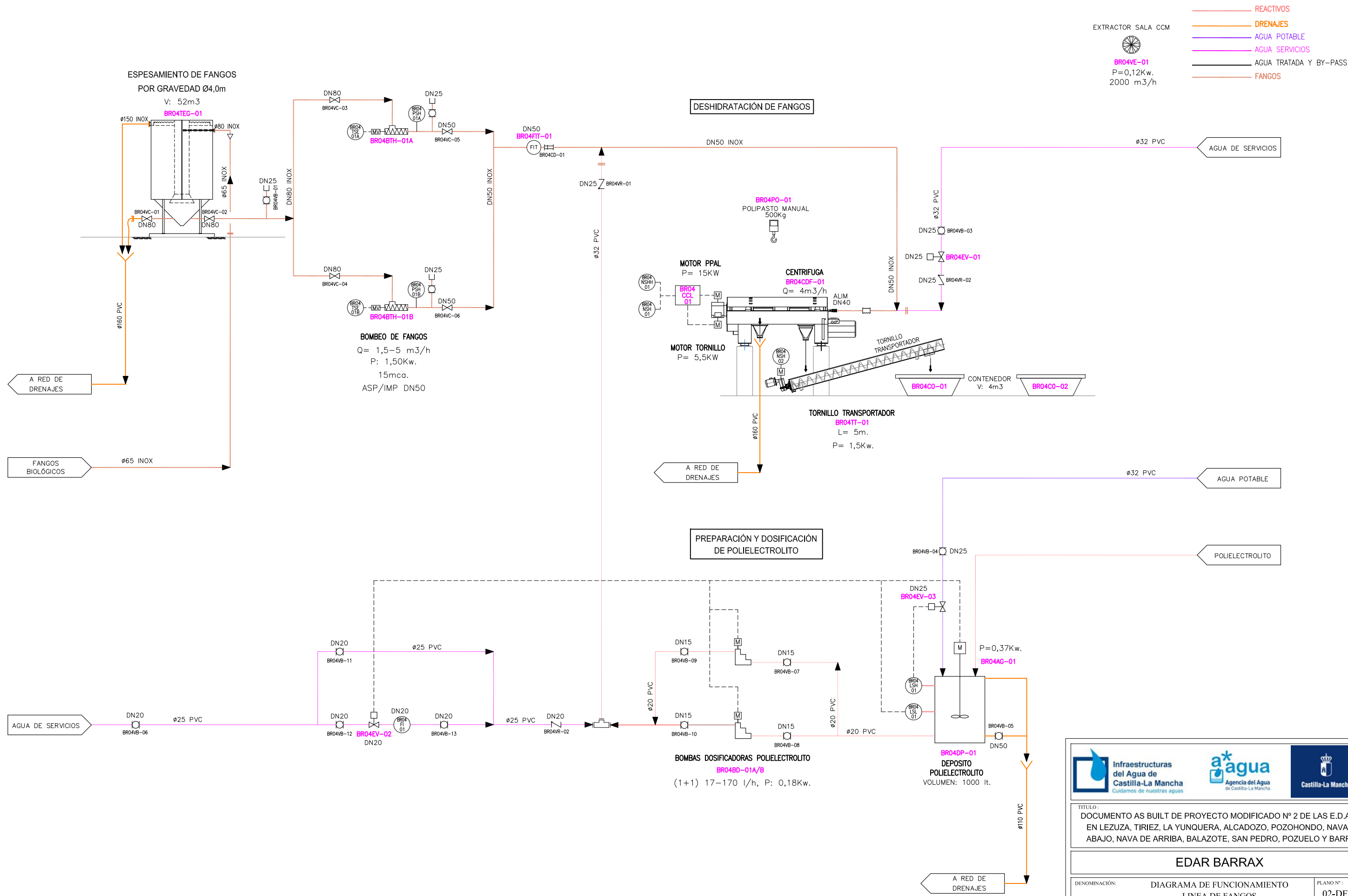



TÍTULO:  
DOCUMENTO AS BUILT DE PROYECTO MODIFICADO Nº 2 DE LAS E.D.A.R.S  
EN LEZUZA, TIRIEZ, LA YUNQUERA, ALCADOZO, POZOHONDO, NAVA DE  
ABAJO, NAVA DE ARRIBA, BALAZOTE, SAN PEDRO, POZUELO Y BARRAX

EDAR BARRAX

DENOMINACIÓN:	DIAGRAMA DE FUNCIONAMIENTO LINEA DE FANGOS	PLANO Nº:	02-DF-01
FECHA:	JUNIO 2018	ESCALA:	%
EL DIRECTOR DE LAS OBRAS	LA EMPRESA CONSTRUCTORA		
MIGUEL ARENAS ORIENT Código nº 8569	OHL GS Inima	LUIS PALOMINO ALMANZA Código de la UTE	







TÍTULO:  
DOCUMENTO AS BUILT DE PROYECTO MODIFICADO Nº 2 DE LAS E.D.A.R.S  
EN LEZUZA, TIRIEZ, LA YUNQUERA, ALCADOZO, POZOHONDO, NAVA DE  
ABAJO, NAVA DE ARRIBA, BALAZOTE, SAN PEDRO, POZUELO Y BARRAX

EDAR BARRAX

DENOMINACIÓN:	PLANOS Nº:
COLECTOR BARRAX PLANTA GENERAL	05-PG-01

FECHA:	JUNIO 2018	ESCALA:	S/E
EL DIRECTOR DE LAS OBRAS	LA EMPRESA CONSTRUCTORA		
MIGUEL ARENAS ORIENT Colaborador nº 8569	 	 LUIS PALOMINO ALMAZÁN Gerente de la UTE	

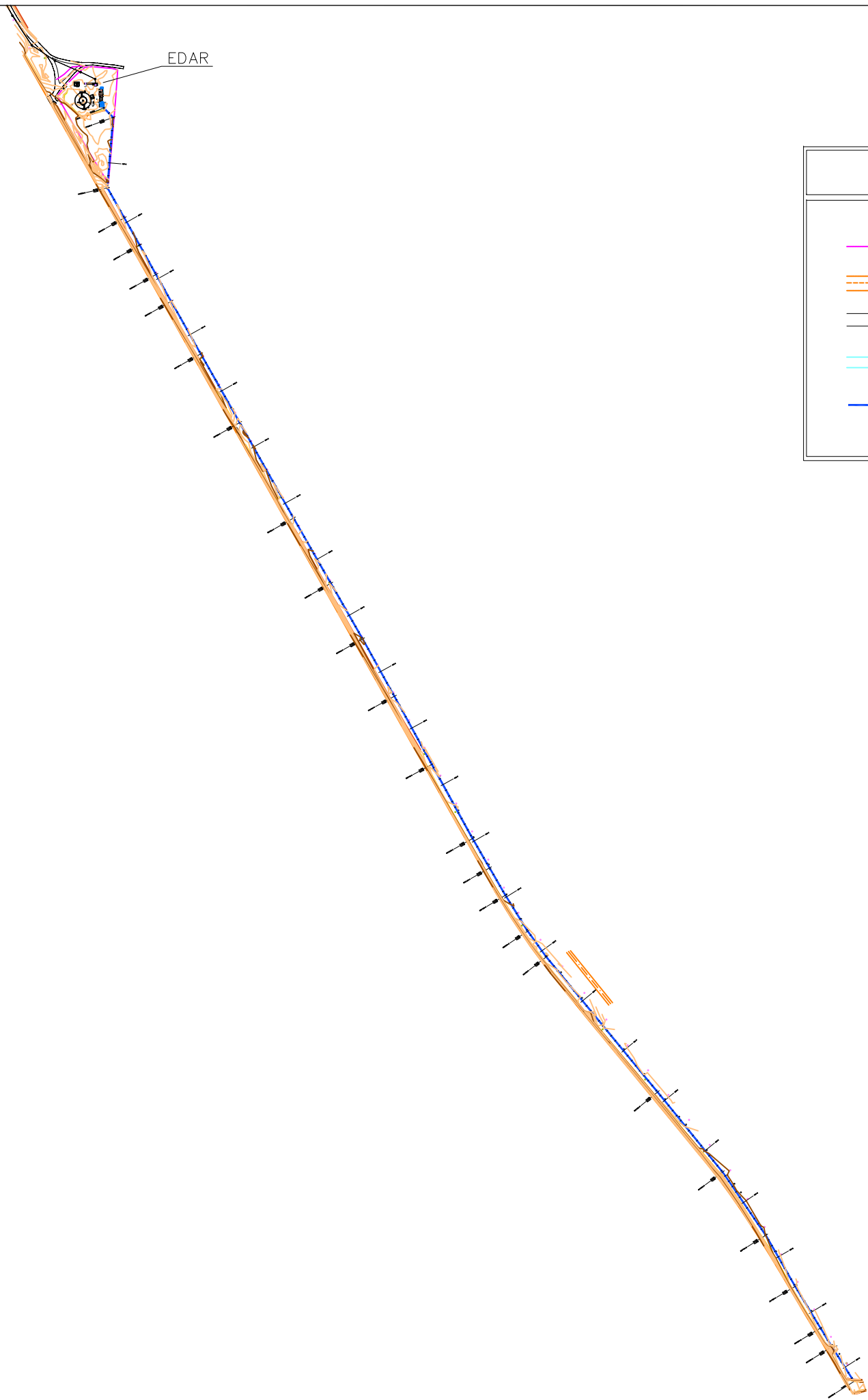

EDAR

LEYENDA

- VALLA
- CARRETERA REGIONAL
- CAMINO
- CANAL
- EMISARIO  $\varnothing$  350 DE FUNDICION



TITULO:  
DOCUMENTO AS BUILT DE PROYECTO MODIFICADO Nº 2 DE LAS E.D.A.R.S  
EN LEZUZA, TIRIEZ, LA YUNQUERA, ALCADOZO, POZOHONDO, NAVA DE  
ABAJO, NAVA DE ARRIBA, BALAZOTE, SAN PEDRO, POZUELO Y BARRAX

EDAR BARRAX

DENOMINACIÓN:	EMISARIO DE BARRAX PLANTA	PLANO Nº: 08-PG-01
---------------	------------------------------	-----------------------

FECHA: JUNIO 2018	ESCALA: S/E	
----------------------	----------------	--

EL DIRECTOR DE LAS OBRAS  MIGUEL ARENAS URIBE Colegiado nº 8569	LA EMPRESA CONSTRUCTORA   LUIS PALOMINO ALMANZA Gerente de la UTE
---	--



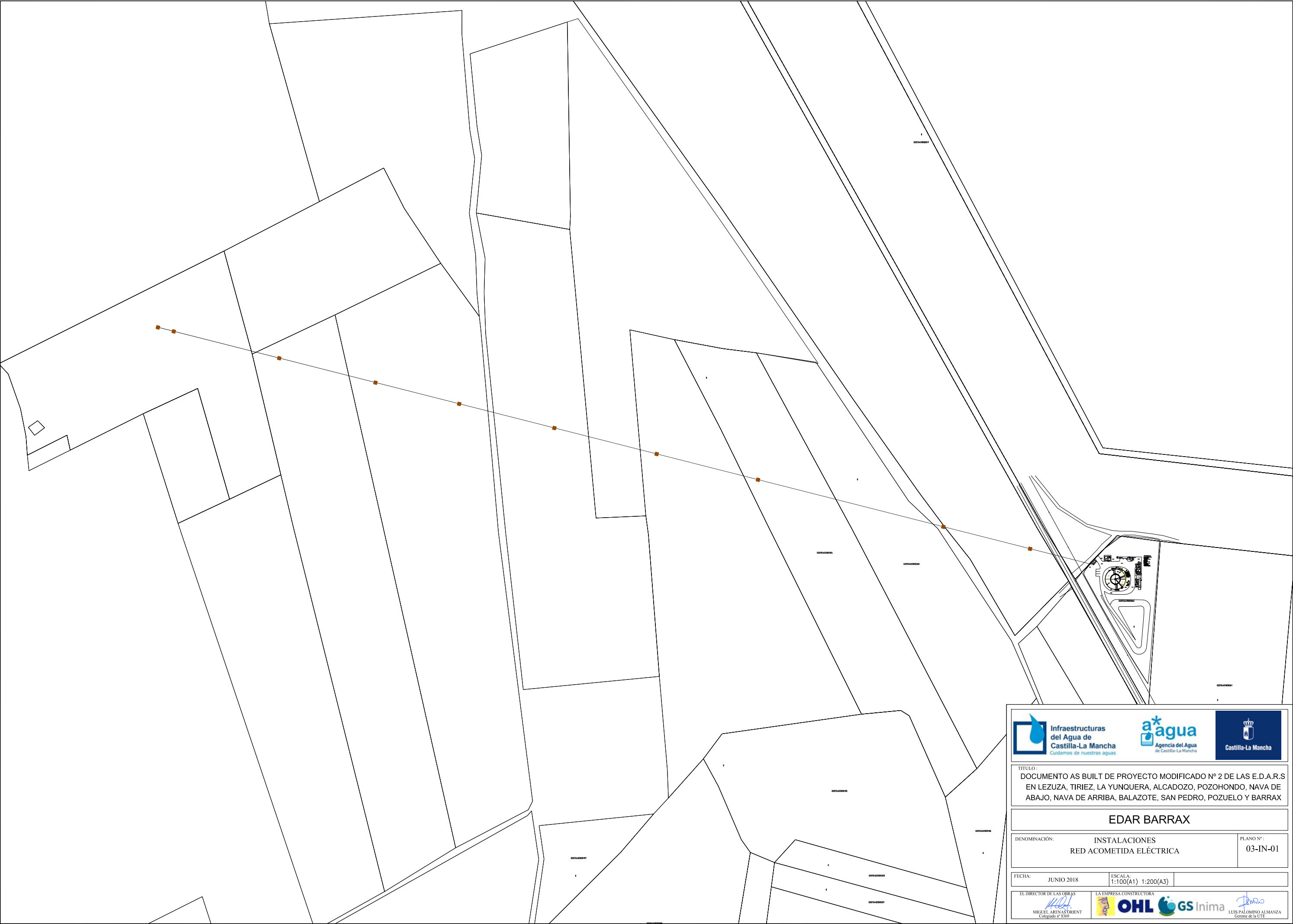



Infraestructuras  
del Agua de  
Castilla-La Mancha  
Cuidamos de nuestras aguas



a\*agua  
Agencia del Agua  
de Castilla-La Mancha



Castilla-La Mancha

TITULO:  
DOCUMENTO AS BUILT DE PROYECTO MODIFICADO Nº 2 DE LAS E.D.A.R.S  
EN LEZUZA, TIRIEZ, LA YUNQUERA, ALCADOZO, POZOHONDO, NAVA DE  
ABAJO, NAVA DE ARRIBA, BALAZOTE, SAN PEDRO, POZUELO Y BARRAX

EDAR BARRAX

DENOMINACIÓN:  
INSTALACIONES  
RED ACOMETIDA ELÉCTRICA

PLANO Nº:  
03-IN-01

FECHA:  
JUNIO 2018

ESCALA:  
1:100(A1) 1:200(A3)

EL DIRECTOR DE LAS OBRAS  
  
MIGUEL ARENAS ORIENT  
Colegiado nº 8569

LA EMPRESA CONSTRUCTORA

  
LUIS PALOMINO ALMANZA  
Gerente de la UTE

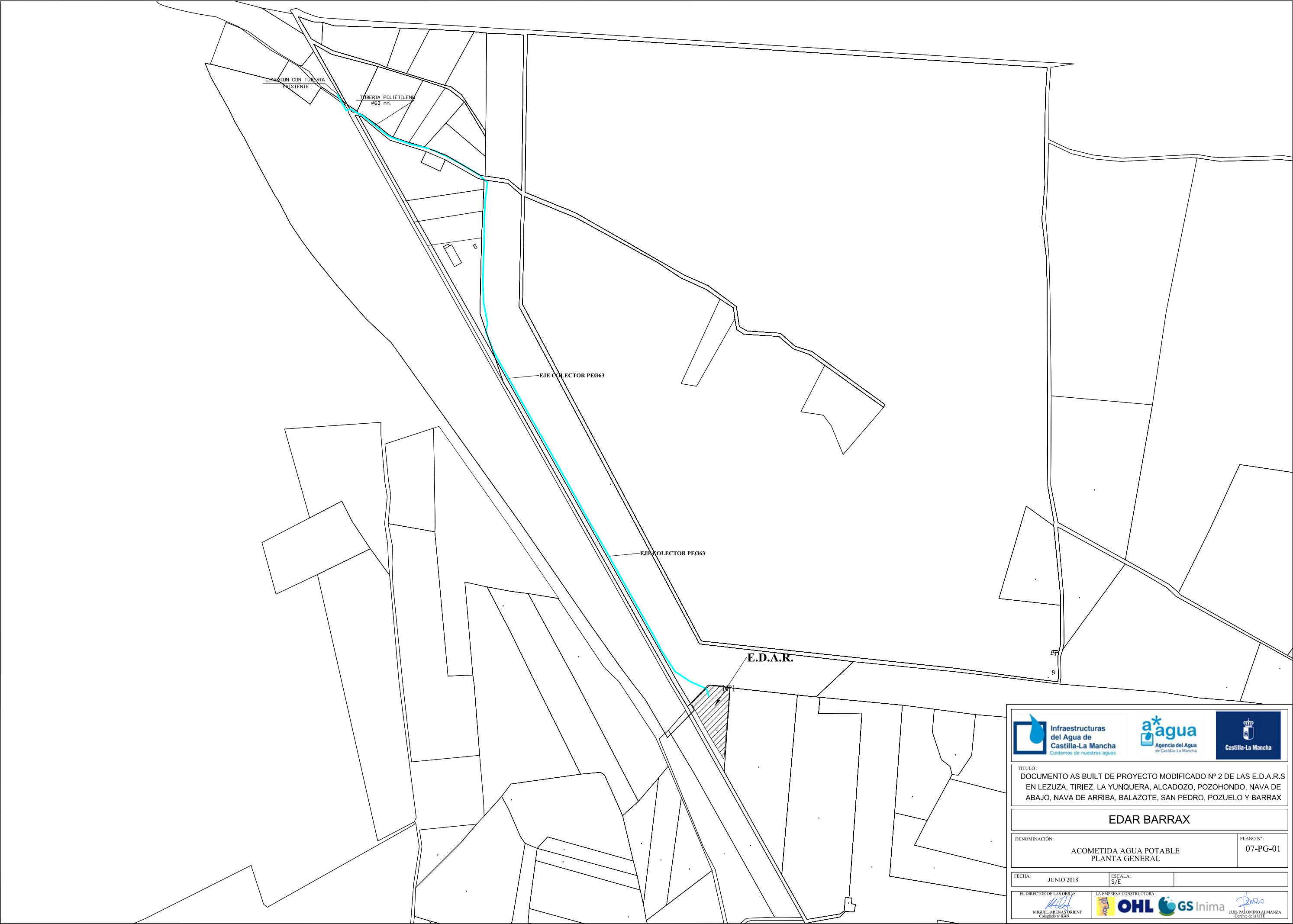

 Infraestructuras del Agua de Castilla-La Mancha <small>Cuidamos de nuestras aguas</small>		 a*agua Agencia del Agua de Castilla-La Mancha	 Castilla-La Mancha
TITULO: DOCUMENTO AS BUILT DE PROYECTO MODIFICADO Nº 2 DE LAS E.D.A.R.S EN LEZUA, TIRIEZ, LA YUNQUERA, ALCADOZO, POZOHONDO, NAVA DE ABAJO, NAVA DE ARRIBA, BALAZOTE, SAN PEDRO, POZUELO Y BARRAX			
EDAR BARRAX			
DENOMINACIÓN: ACOMETIDA AGUA POTABLE PLANTA GENERAL			PLANO Nº: 07-PG-01
FECHA: JUNIO 2018	ESCALA: S/E		
EL DIRECTOR DE LAS OBRAS  MIGUEL ARENAS ORIENT Colegiado nº 8569	LA EMPRESA CONSTRUCTORA    LUIS PALOMINO ALMANZA Gerente de la UTE		